

Curriculum Vitae

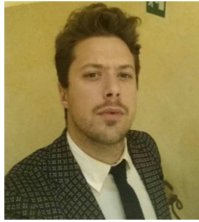

Jonathan COSTANTINI

Nato a Bari il 7.4.1985

RESIDENZA

Via Gen. Carlo A. Della Chiesa, 30

70010 Adelfia (BA)

cel. 389 5538717

e.mail jocostante@gmail.com

FORMAZIONE

Marzo 2014

MASTER IN AUDITING & CONTROLLO INTERNO – MAC

Università Lum Jean Monnet, School of Management

Percorso formativo diretto ad acquisire competenze relative all'impostazione dei sistemi contabili e di Bilancio, di Controllo di Gestione, valutazione e gestione dei rischi aziendali più recenti.

Luglio 2013

MINI MASTER IN EURO-PROGETTAZIONE

Università degli Studi di Bari in collaborazione con la School of Banking- *Wroclaw*

Percorso formativo atto alla conoscenza delle relazioni internazionali e istituzionali necessarie alla costruzione pratica dei partenariati tra aziende e UE.

Marzo 2012

LAUREA SPECIALISTICA IN CONSULENZA PROFES. PER LE AZIENDE

Università degli Studi di Bari;

Titolo tesi Sperimentale in Tecniche di campionamento:

"Il disagio della classe studentesca a Bari"

Voto 110/110

Luglio 2009

DIPLOMA DI PIANOFORTE PRINCIPALE 10° ANNO

Conservatorio di Bari Niccolò Piccinni di Bari

Voto 9/10

Luglio 2008

LAUREA TRIENNALE IN MARKETING E COMUNICAZIONE

Università degli Studi di Bari;

Titolo tesi in Marketing strategico: "Processo di Formazione di un nuovo prodotto: dall'idea al mercato. Caso aziendale (BlackShape)"

Voto: 104/110

Giugno 2004

Diploma di maturità SCIENTIFICA presso Liceo Scientifico "E. Fermi" - Bari

Voto: 80/100

ESPERIENZE PROFESSIONALI

Settembre 2016 – ad oggi

C O S T A N T E _ W L M - I T A L I A

Founder, Owner

E' una società di MANAGEMENT Logistico e di Commercio all'Ingresso.

Principalmente Curiamo i trasferimenti di merce su pedane euro-epal, fuori-misura e occupazione di pianale al m. lineare per conto terzi, e da poco ci occupiamo anche di intermediazione commerciale per la vendita di prodotti alimentari e non, presso distributori Nazionali ed Esteri, settore GDO e HO.RE.CA. Proponiamo collaborazioni professionali di "LOGISTICS-MANAGEMENT", ove attraverso le nostre competenze, conoscenze e capacità gestionali, ci occupiamo di svolgere tutte le pratiche di trasferimento merce in Output dal sito produttivo al Cliente finale.

Gestiamo i trasporti STRADALI, con BILICI e MOTRICI Centinati, Telonati, e GROUPAGE, da Vostra sede operativa verso tutta L'ITALIA E ANCHE vs L'ESTERO (SPAGNA - FRANCIA -

GERMANIA - AUSTRIA – INGHILTERRA etc.)
e i trasporti MARITTIMI con Container 20" o 40" dai porti di BARI, NAPOLI e GIOIA TAURO, richiedendo vostra gentile concessione.
Operiamo già da un quinquennio nel settore Industriale (MERCE ADR E NON) e Agroalimentare.

I Nostri Clienti: Aziende di Profilati in acciaio, ferro e alluminio, Serramenti, Infissi, Ceramiche, Tessuti, Cartiere ed anche Conserviere, Dolciarie, Tarallifici, Pastifici, Vinicole, Oleifici ecc.. sono giornalmente in contatto con noi.

Sviluppiamo rapporti di lavoro DIRETTI E PERSONALIZZATI, in quanto il nostro Punto di forza è quello di riuscire a:

- CONFERMARE PREZZI DI TRASPORTO VANTAGGIOSI ED ECONOMICI,
- CONFERMARE TEMPI DI TRASPORTO PIU' BREVI ED EFFICIENTI,
rispetto agli standard di mercato.

PERCHÉ FONDAMENTALMENTE il nostro lavoro si concentra ogni giorno nel "monitoraggio costante" delle quotazioni e dei vettori - partnership attivi SU TUTTO IL TERRITORIO.

Settembre 2014 – Luglio 2016

SALES & MARKET DEVELOPER

MEDITRANS S.R.L. Trasporti e Logistica

Corato - Via Maglioferro, C.da Sant'Elia

Gestione di un portafoglio clienti nel settore Food e Industry, per la vendita di Servizi di trasporto attraverso mezzi autostradali (Bilici, Bighe, Motrici, anche Refrigerati e Telonati) per spedizioni nazionali ed estere, anche attraverso Corrispondenti.

Gestione della merce spedita su Pedane euro epal 80x120, 100x120 o fuorimisura, secondo l'applicazione di tariffe stimate in base alla dimensione pedana, al peso, alla quantità e ai tempi d'arrivo della merce, oppure attraverso vendita di occupazione pianale al m².

I clienti: aziende Casearie, Ortofrutticole, Dolciarie, Conserviere, Tarallifici, Pastifici, Vinicole, Oleifici, Serramenti, Infissi, Ceramiche ecc.

gennaio 2014 - luglio 2014

CONSULTANT

Studio Professionale di Consulenza "Didonna"

Bari – Via Abate Gimma 127

Finanza Agevolata, Ordinaria e Straordinaria. Gestione Crisi d'Impresa. Progettazione Piani di Sviluppo e Riorganizzazione Societaria Piani attestati di Risanamento Debiti, Concordati Preventivi e Concordato Fallimentare.

aprile 2013 – ottobre 2013

SALES RAPPRESENTATIVE

H3G

Parco commerciale Auchan - Casamassima (Ba)

Contratto semestrale part-time

Agente di telefonia mobile, procacciamento clientela, promozione offerte e contratti, con retribuzione in percentuale per ogni contratto ricaricabile o in abbonamento attivato, gestione pratica in formato telematico e cartaceo.

dicembre 2012 – marzo 2014

Praticante Dott. Commercialista / Trainee Accountant

Studio Commerciale e di Revisione Contabile, Consulenza Tecnica e Perizia – Dott.G. Campagna
Adelfia – Via Ponte 42

<http://www.retecommercialisti.com/web/>

Contabilità e Revisione:

- Creazione Fatture passive e attive;
- Inventario, Scritture di magazzino, Schede Clienti-Fornitori, tenute secondo norme di ordinaria contabilità, in forma sistematica. Detenzione delle quantità di entrate ed uscite delle merci destinate alla vendita, di semilavorati, prodotti finiti, materie prime;
- Revisione contabilità per l'Antiriciclaggio;
- Rilevazioni contabili, sia nella tenuta della contabilità semplificata sia nella tenuta della contabilità ordinaria;
- Determinazione del "Calcolo acconti Iva" sia con metodo storico, previsionale ed effettivo.
- Compilazione e invio telematico del mod. 770;
- Compilazione e calcolo modello F24 per i versamenti dei contributi INPS;
- Compilazione e invio mod. 730 per la dichiarazione dei redditi;
- Invio dei pagamenti degli Acconti per la "Dichiarazione dei Redditi";
- Collaborazione e assistenza alla redazione di Bilanci Infrannuali, Bilanci di istituti Bancari;
- Recupero crediti da Clienti e Fornitori
- Analisi del conto "Profitti e Perdite".

Software di Gestione utilizzato "Omnia" (Zucchetti).

CONOSCENZE LINGUE

INGLESE

Ottima

RICONOSCIMENTI E PREMI

Luglio 2008

Progettista / Ideatore di prodotto e di processo innovativo

Progetto – Intesa Istituzionale di Programma di Stato, Regione Puglia – Accordo di Programma Quadro “Politiche Giovanili” – II° Atto Integrativo Bando di Concorso “PRINCIPI ATTIVI – giovani idee per una Puglia migliore”

VINCITORE VI° classificato con finanziamento a fondo perduto € 25.000,00.

Progettazione e produzione di elementi di design in materiale composito (fibra di Carbonio e

Kevlar) – Economia della Conoscenza e dell’Innovazione (attualmente BlackShape S.p.a.) *

ALTRE INFORMAZIONI

Conoscenze informatiche: Pacchetto Office, Outlook, e ottima conoscenza dei sistema di ricerca di Internet.

SOGGIORNI ESTERI:

Progetto Erasmus Uniwersytet Szczeciński (Polonia), Wydział Zarządzania i Ekonomiki Usług (Ottobre 2007- Marzo 2008),

INTERESSI E SPORT: *Harley Davidson, Calcio, Musica classica cinema, viaggi, Cultura, Salute natura umana.*

Autorizzo al trattamento dei dati personali secondo D.Lgs. 196/03